

当社新ブランド製品 旧製品との相違点に関しまして

平素は弊社製品をご愛顧いただき、誠にありがとうございます。
弊社はこれまで販売していた旧製品に関し、統一感のある新ブランド名を与え、新しい防護服ラインナップとして展開して参ります。細部の仕様も若干変更し、生まれ変わった弊社製品を、より広く知っていただくために、今回旧製品との変更点についてご案内申し上げます。

| | | |
|---|--------------------------|--|
| 対象製品 | AZ WORK® 1000 続服 | AZ+WORK <small>エージーワーク</small> |
| | AZ WORK® 1100 ヤッケ | |
| | AZ WORK® 1200 スボン | |
| サイズ展開 M/L/LL/3L カラー: AZ WORK®1000 白/青/紺 他、白のみ | | |

品番切り替え時期: 2011年4月より順次

モデル名

[旧製品]

[新製品] (読み: エージーワーク)

777 ヨツシャーマン続服



AZ WORK® 1000 続服

NC-20 ヤッケ (5枚入)



AZ WORK® 1100 ヤッケ (1枚入)

NC-30 スボン (5枚入)



AZ WORK® 1200 スボン (1枚入)

パッケージ

[新製品]

※AZ WORK® シリーズ
製品共通パッケージ

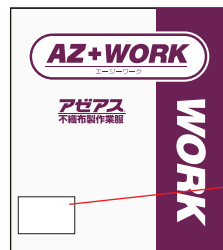

製品名・サイズ
表示シール

※下記製品は、旧製品では1パック(5枚入り)でしたが、新製品より1枚(個別包装)からの販売となります。

・AZ WORK® 1100 ヤッケ
・AZ WORK® 1200 スボン

製品仕様

・AZ WORK® 1100 ヤッケ
・AZ WORK® 1200 スボン
※サイズ表示の位置を変更

[新製品]

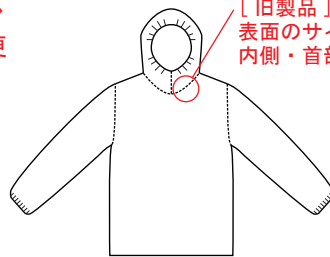

[旧製品]
表面のサイズ表示を
内側・首部分に移動

[旧製品]
表面のサイズ表示を
内側・股部分に移動

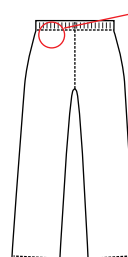

※下記製品は、仕様の変更はございません。
製品名・パッケージのみの変更です。

・AZ WORK® 1000 続服

製品についての詳細及び価格等については、担当営業までお問い合わせください。
AZ WORK® はアゼアス株式会社の登録商標です。

お問い合わせは



<http://www.azearth.co.jp>

| | | |
|--------|-----------|-------------------------------|
| 本社 | 〒111-8623 | 東京都台東区蔵前 4-13-7 |
| 札幌事務所 | 〒003-0827 | 札幌市白石区菊水元町 7 条 2-9-16 |
| 仙台営業所 | 〒981-0924 | 仙台市青葉区双葉ヶ丘 1-22-5 ガーデンシティ 3 階 |
| 名古屋事務所 | 〒460-0003 | 名古屋市中区錦 3-1-30 錦マルエムビル 7 階 |
| 大阪事業所 | 〒542-0081 | 大阪市中央区南船場 4-7-6 心齋橋中央ビル 2 階 |
| 福山事業所 | 〒720-0825 | 広島県福山市沖野上町 3-3-17 |
| 九州事務所 | 〒830-0003 | 福岡県久留米市東櫛原町 1502-3 坂田ビル 1 階 |

| | |
|-------------------|-------------------|
| TEL: 03-3861-3537 | FAX: 03-3861-2485 |
| TEL: 011-879-1621 | FAX: 011-874-7805 |
| TEL: 022-727-5285 | FAX: 022-274-5122 |
| TEL: 052-201-3161 | FAX: 052-201-3165 |
| TEL: 06-6244-1222 | FAX: 06-6244-1737 |
| TEL: 084-922-2505 | FAX: 084-922-2365 |
| TEL: 0942-30-3010 | FAX: 0942-30-3012 |